Better Stands

携手合作淘汰一次性展台

透过我们对展会发展的承诺，我们的目标是为客户提供最佳的体验。

Better Stands
Moving away from disposable stands *together*

什麼是 绿色展台优化计划 (Better Stands Programme)?

透过我们对展会发展的承诺，我们的目标是为客户提供最佳的体验。

「绿色展台优化计划」旨在联合并鼓励参展商及其指定的承建商在展会中不再使用一次性展台，转而采用可重复使用的结构。

一次性展台是指仅在单一展会中使用一次的光地展台。它们通常是在会场用原材料建造，然后在展会后拆卸并送往垃圾填埋场或焚烧以获取能源。

透过淘汰一次性展台，我们可以让参展商在展会中有更佳的体验、展台更具安全性和可持续性。

我们希望与您一起迈向更好的未来。

Better Stands
Moving away from disposable stands *together*

我們如何实践这个计划?

我们鼓励所有参展商及其指定的承建商与我们一起淘汰一次性展台。

「绿色展台优化计划」分为三个关键阶段：铜级、银级和金级。这有助于促进所有参展商从一次性展台逐步过渡到可重复使用展台。

在某些地区，大多数展台已经以这种方式搭建，我们的目标是希望透过「绿色展台优化计划」，引领其他地区都能受惠于此计划。

展望未来，「绿色展台优化计划」将成为展台搭建规则的一部分。从展台設计到审批和现场验证，整个過程中的合规性将受到規管。

Information Classification: General

品质
更好

推广
可持续发展

搭建更
省时

减少
浪费

为何要淘汰
一次性展台？

Better Stands
Moving away from disposable stands *together*

一次性展台只使用一次，会在会场产生相当大的环境、健康和安全问题。

它们产生大量废弃物并采用风险较高的施工管理。**在某些地区，一次性展台占展会总废弃物量的 80% 以上。**

现在需要安全建造并可在未来重复使用的展台，以确保搭建更安全、更顺畅，重要的是有助于明显地减少每次展会产生的废弃物。

参展商在同意展台设计和搭建时，应与承建商确保展台可由自己或承建商重复使用。参展商采购指南可用于支援您的承建商选择流程。

这对参展商有何好处？

- 确保搭建及拆卸展台的工序更顺畅、更高效。
- 减少承建商要求提前搭建或延迟工作的可能性及其后续成本。
- 透过彰显可持续的品质，以正面的方式推广品牌。
- 降低展台设计和施工成本。
- 降低废弃物处理费用和其他不可预测的成本。

如何定義
Better Stand?

根据指定种类能否重复使用或回收，我们将所有展台分为四类：一次性、铜级、银级或金级。

为了达至该级别，所有指定种类都必须被证明會重复使用或回收。如果该展台未达至铜级，则被归类为一次性展台。

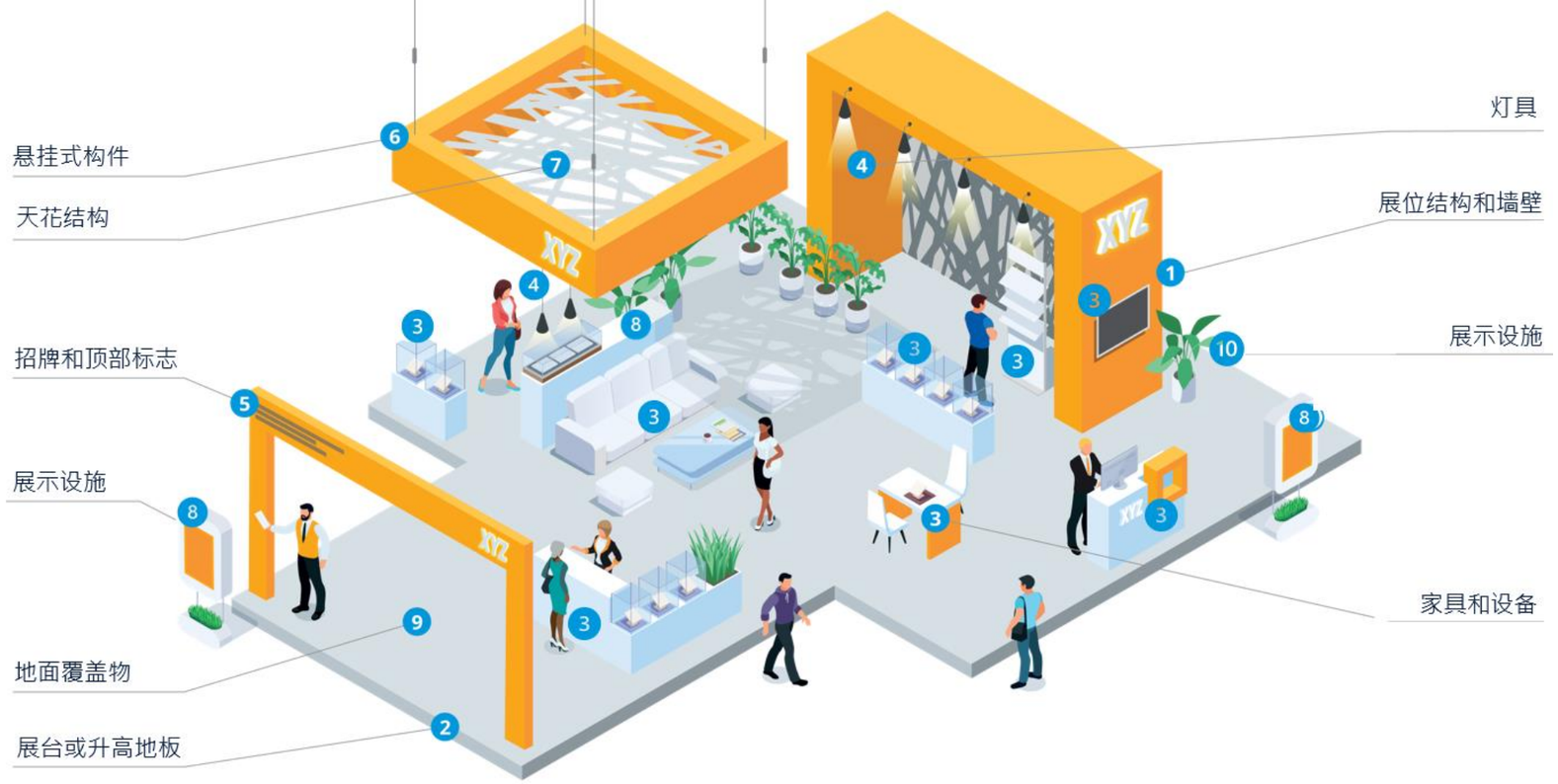

种类	项目			一次性使用	Bronze	Silver	Gold
重复利用	1	展位结构和墙壁	展位结构或框架、墙壁、会议室面板、背景板	×	✓	✓	✓
	2	展台或升高地板	地板结构（不包括表面覆盖物，例如：地毯）	×	✓	✓	✓
	3	家具和设备	陈列柜、柜台、椅子、桌子、沙发、咖啡桌、传单架、LED墙、电视、影音设备等	×	✓	✓	✓
	4	灯具	展位及陈列柜里的所有灯具	×	✓	✓	✓
	5	招牌和顶部标志	展位顶部的招牌、公司标志结构	×	×	✓	✓
	6	悬挂式构件	任何悬挂式构件，包括用于灯具支架、桁架或展台结构	×	×	✓	✓
	7	天花结构	任何天花结构，包括织物天花、实体天花用于照明或展位结构	×	×	✓	✓
	8	展示设施	内置或可拆卸的产品展示柜、灯箱、層架等	×	×	✓	✓
重覆利用或循环使用	9	地面覆盖物	地毯、地砖、HDF覆盖物、油地毡等	×	×	×	✓
	10	装饰物品	任何贴纸、织物、纸板、泡沫板、海报、直立广告板、植物和鲜花、模型和装饰品等	×	×	×	✓

Information Classification: General

可持续性并不代表着风格上的限制 – 「绿色展台优化计划」也可以完美地反映你的品牌并满足你对展台的要求。

Better Stands
Moving away from disposable stands *together*

「绿色展台」
其实是什么样的?

只要每个种类都能重复使用，而不是一次性的，「绿色展台」其实与你目前拥有的展台相同或可能更好。它可以配合你的个人需求进行设计和建造 --- 唯一的重点是你的展台设计师的想像力。

如何了解更多？

如需更多信息或指引，请透过电子邮件向

我们联系。

Better Stands

Moving away from
disposable stands *together*